第６学年　学年通信

雲外蒼天のありがとう

UNGAISOUTEN NO ARIGATO

第14号

台湾の僑平小学校との交流

先週の金曜日，向東小学校の６年生は，台湾の僑平（チャオピン）小学校との交流活動を行いました。14 号ではその様子をご紹介します。交流はスカイプを用いて行いました。左側のスクリーンに僑平小学校の様子が映し出されます。初めに画像が出てきたときには,「おお～！！」とどよめきが起こりました。いよいよ交流の開始です。

まずは挨拶です。それぞれの学校の子が相手の国の言葉をがんばって覚えて挨拶をしました。自己紹介から始まり，交流できて嬉しい気持ちや,「よろしくお願いします」の言葉を中国語で伝えることができました。僑平小学校の子も日本語で上手に挨拶できていました。そのあと，学校紹介を行いました。台湾の学校の様子にみんな興味津々でした。

日本の学校生活の様子も，僑平小学校のみんなに伝えました。授業の様子や施設の様子，プール掃除もすると伝えると，僑平小学校の子ども達はとても驚いていました。そして次の活動はジェスチャーゲームです。出てくるカードを，スカイプを通じて相手の子どもたちに伝えます。僑平小学校の子どももゼスチャーで一生懸命伝えます。言葉は通じなくても，お互いに伝えたいことを伝えることができました。

最後に「What do you want to be? **～夢を語ろう～**」という活動を行いました。お互いに「What do you want to be?」と尋ね，それぞれの国の子が自分の夢を語ります。アーティストになりたい子，猟師になりたい子，医者になりたい子，いろいろな夢をみんなもっていることを知りました。

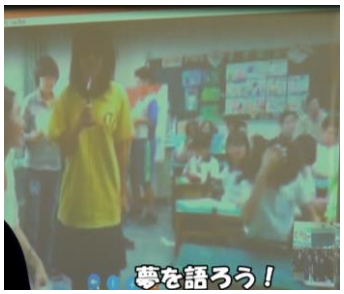

60 分の活動でしたが，みんなずっと笑顔で交流に参加することができていました。ちょっと頑張って言葉を覚えれば，通じ合えること，言葉を覚えなくてもなんとか想いを伝えられること，そして国が違ってもこんなに楽しい時間を過ごせることを，子ども達は感じることができたと思います。何かの機会に，この交流の様子を動画でお伝えしようと思いますので，ぜひ楽しみにしてくださいね。

■ 今 後 の 予 定 ■

27 日(金) 6校時 6 年生マラソン大会 ※2:40 頃スタート予定

12 月 8 日(火) 午後 こころに行き，コンサートを聴きます。※保護者の方も参加可

9日(水) クラブ活動

13日(木) ノーテレビデーです。アンケートへのご協力よろしくお願いします。

14日(月) 一斉下校

18 日(金) 個人懇談

21 日(月) 個人懇談

22 日(火) 終業式